



Camino de Santiago a Finisterre

ETAPA	SERVICIOS	Km.
A NEGREIRA Albergue	TODOS Albergue	21,3
Chancela		20,6
Barca		19,4
Rio Tambre		
Ponte Maceira	Bar Restaurante	17,3
Burgueiros		16,3
Igrexa		
Trasmonte	Bares	15,3
Susavila de Carballo		14,5
Alto do Mar de Ovellas	Fuente	14,2
Costa Forte		
Augapesada	Bar	11,9
Rego dos Pasos		
Lombao	Mesón, Bar	10,7
Ventosa		10,1
Alto do Vento	Bar - Mesón	9,0
Río de Roxos		
Quintáns	Área de Lecer	7,2
Riego de Fontecova		
Carballal		4,7
Sarela de Baixo		2,3
Río Sarela		
Ponte Sarela		1,4
Carballreira de S. Lourenzo		1,0
A SANTIAGO DE COMPOSTELA Albergue	TODOS	0,0

Cada día son más los peregrinos que se acercan hasta Fisterra o Finisterre para acabar su caminar en los mares del Fin del Mundo. Pasamos a detallar todos los datos que puedan ser de ayuda para los peregrinos que quieran honrarnos con su visita.

El Camiño de Fisterra se hace tradicionalmente en tres etapas en las que se recorren cerca de 90 kilómetros en total.

Etapa 1: Santiago-Negreira

Empieza en la compostelana Praza do Obradoiro, desde donde desciende por la Rúa do Campo das Hortas (salir por unas escalinatas situadas a la derecha del Hostal dos Reis Católicos) hasta la Rúa Galeras. Desde allí, se enfila la Rúa de San Lourenzo, para llegar al robledal del mismo nombre. Allí encontramos el primer indicador con la vieira amarilla. Salimos de la ciudad siguiendo la ruta marcada y atravesamos el río Sarela. El lugar de Sarela de Abaixo es el último punto desde donde observamos las torres de la Catedral. En la ruta debemos pasar por Moas de Abaixo, Carballal, Quintáns, Ventosa, Lombao y Augapesada, cuyo puente medieval ha sido recientemente restaurado. Estos lugares, enclavados en la profundidad del rural santiagués, mantienen una cultura agrícola de gran interés etnográfico. Así, el peregrino puede disfrutar de los muchos hórreos, cruceiros y demás muestras de arquitectura popular típicas de la Galicia más rural.

El camino empieza a subir intensamente hacia el Castiñeiro do Lobo, para acceder de este modo a los lugares de Susavila do Carballo, Trasmonte, Reino y Burgueiros. La ruta desciende hasta Ponte Maceira, uno de los lugares de mayor interés de esta etapa, donde podemos ver un gran puente gótico de tres arcos (siglo XIV), circundado por un núcleo histórico de gran hermosura e interés. A destacar la Capela de San Brais, un pazo

ETAPA	SERVICIOS	Km.	
OLVEIROA	Albergue, Bar Fonte	33,2	
		31,4	
		31,0	
		29,9	
		27,8	
		26,9	
		24,5	
		23,7	
		23,4	
		20,9	
		19,8	
		14,9	
	VILASERÍO	Bar, Albergue	12,9
			9,0
		Bar	8,4
		Fonte	7,1
			4,6
		3,2	
NEGREIRA	TODOS Albergue	0,0	

neogótico y los Muíños do Tambre. Bordeamos este río hasta el pueblo de Barca, para abandonar desde esta aldea la carretera a Negreira. Subimos hasta Chancela de Abaixo, donde podremos admirar el Pazo de Chancela, construcción hidalga de gran hermosura. Desde allí enfilamos, ya casi sin pendientes, hasta la villa de Negreira. En esta población podemos visitar el Pazo de Cotón y las iglesias románicas de San Pedro de Gonte y San Esteban de Landeira. El albergue de la villa está en la Rúa Patrocinio, a 600 metros de la salida de Negreira hacia Olveiroa, en el camino que lleva a esta aldea.

Etapa 2: Negreira-Olveiroa

Desde el albergue de Negreira buscamos la Iglesia de San Xián, del siglo XVIII, desde donde salimos por unas escaleras en el lateral del atrio a una pequeña calle que desemboca en una senda entre los eucaliptos. Llegamos a la carretera de Zas, que debemos seguir hasta esa villa. Salimos, dejando a la derecha la carretera, a una vía secundaria que nos lleva a Camiño Real, Rapote y Piaxe, aldeas próximas a Zas. Llegamos, siguiendo esta vía, a Portocamiño, para seguir hasta Vilaserío y Mola. Estamos ya en plena comarca xallense, donde también podemos ver multitud de muestras de arte popular, así como la hermosura de la tierra dibujada por el Xallas a lo largo de los siglos. Desde Maroñas se inicia una dura subida que nos llevará hasta Bon Xesús, no sin antes girar a la derecha hacia Pino do Val. Desde Bon Xesús seguimos camino de las alturas hacia Gueima y Vilar de Castro. Bajamos por pistas de tierra hasta Lago y Abeleiroas para seguir hasta Ponteolveira, último punto a visitar antes de llegar al final del recorrido: Olveiroa, ya en el Concello de Dumbría. Esta aldea grande cuenta con varios edificios de gran valor artístico, sobre todo religiosos (por ejemplo, la Iglesia de Santiago), así como las hermosas vistas sobre el Embalse da Fervenza. El albergue de Olveiroa está bien señalado

Etapa 3: Olveiroa-Fisterra

El Camiño sae de Olveiroa bordeando una fuente con lavadero. Desde allí, y bordeando los embalses de Olveira y Castelo, llegamos a Logoso. Antes habremos pasado por hermosos parajes fluviales recién habilitados, y por vistas increíbles de los meandros del Xallas a su paso por las tierras dumbriesas. A continuación, arribamos a Hospital de Logoso, cuyo nombre hace referencia, sin duda, a las peregrinaciones

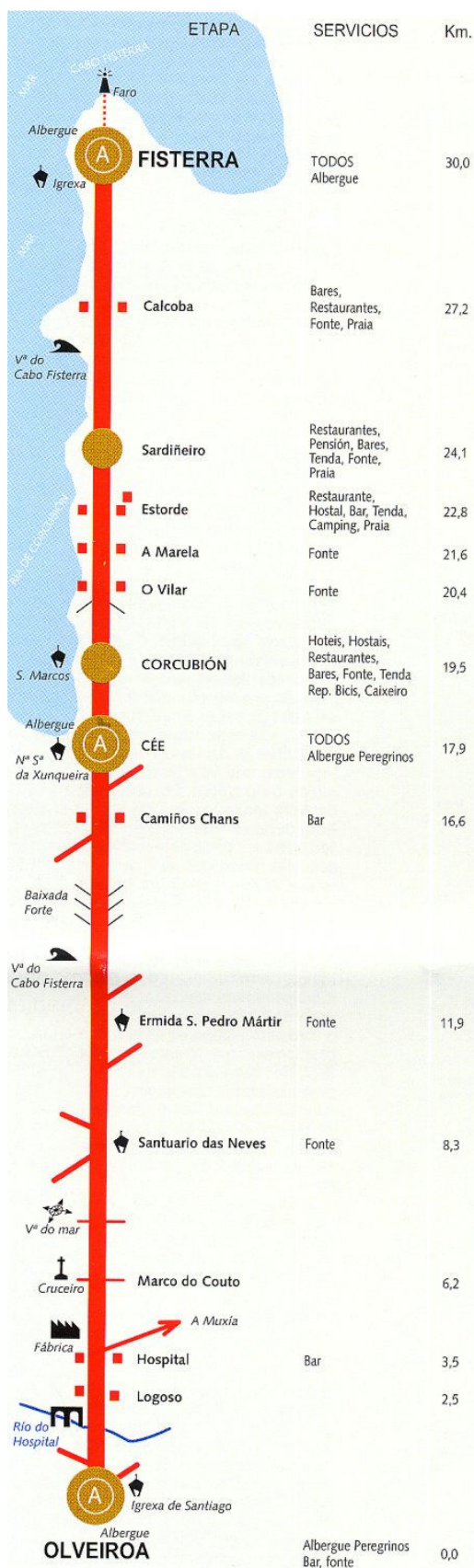

que por estas tierras se realizaban. Buscamos la carretera que une esta aldea con Cée (está señalizada) y, desde allí, nos unimos al antiguo Camiño Real, que nos alejará durante varias horas de núcleos habitados. Así, subiremos hasta las ermitas de Nosa Señora das Neves y San Pedro Mártir, ya en territorio ceense, y bajamos hasta el Alto do Cruceiro da Armada, primer lugar desde donde se ve el mar, y desde donde se intuye ya en el horizonte la inconfundible silueta del Cabo Finisterre. Entramos en Cée a la derecha de la fábrica de Brens por Camiños Chans y atravesamos el relleno de la villa.

Bordeamos la Praia da Seca (Praia da Concha) para entrar en Corcubiión, villa de gran interés artístico y monumental por la belleza de su casco histórico y por la hermosura de la iglesia gótica de San Marcos. Salimos de Corcubiión en dirección a la aldea de Vilar, desde donde después de pasar una encrucijada llegamos a San Pedro da Redonda. En Vilar hay también un albergue de propiedad municipal. Subimos hasta A Redonda para bajar de nuevo hasta la ensenada de Estorde, último lugar antes de entrar en el Concello de Fisterra. Subimos por un desvío hacia la derecha en pleno Sardiñeiro y seguimos las flechas hasta iniciar la subida del Monte Seoane. Desde su cumbre, descendemos hasta el mirador de Talón, lugar privilegiado desde donde contemplamos la majestuosidad del *Promontorium Nerium* y del "tómbolo" fisterrán en toda su plenitud. Unos metros más allá de este mirador, la ruta baja hacia la Praia de Talón por una pista de tierra bien señalizada para desembocar de nuevo en la carretera comarcal. Caminamos unos pasos en esta vía y vemos un indicador que reza "Corredoira de Don Camilo", una pequeña cuesta abajo que nos lleva hasta la misma arena de la Praia da Langosteira. Podemos seguir el moderno paseo marítimo entre las hermosas dunas de esta playa, o podemos caminar por la arena de la Langosteira, siguiendo la ruta más tradicional.

El arenal, de unos tres kilómetros, desemboca en San Roque, en el otro extremo de la playa, para subir luego una pequeña pendiente que forma parte del paseo marítimo y llegar al emblemático cruceiro conocido como

A Crus de Baixar, ya en el casco urbano. Seguimos la Avenida da Coruña y llegamos al cruce de entrada al pueblo. Bajamos por el Cabo da Vila (Rúa Santa Catalina)

hasta el albergue. Allí podremos tomar el merecido descanso antes o después de visitar el Cabo y dar por acabada la peregrinación.



Otras opciones para el peregrino

Algunos historiadores apuntan otra opción para entrar en Fisterra, siguiendo la carretera comarcal hasta Escaselas para a continuación coger a la derecha un desvío hacia San Martiño, desde donde se llega a A Charca para entrar en la villa por la zona de A Atalaia, más concretamente por el Camiño de Barcia, antiguo Camino Real. De este modo, se empalma directamente con la Avenida Alcalde Fernández, que nos lleva directamente al

Cabo.

Parece demostrado que los antiguos peregrinos medievales tenían como punto final de su camino la Ermida de San Guillermo, en la cima del monte del mismo nombre. Para llegar a este lugar de interés arqueológico, desde el que se goza además de unas espléndidas vistas, es preciso seguir la carretera del Faro (Avenida Alcalde Fernández) y coger uno de los muchos desvíos a la derecha una vez pasada la Iglesia de Nosa Señora das Areas. Desde allí, el lugar está bastante bien indicado. Una vez visitado San Guillermo, se puede bajar al Faro por la falda meridional del monte, siguiendo una intrincada carretera que baja en picado hacia el Cabo.

Rituales al llegar a Fisterra

El peregrino que llega a Fisterra tiene que hacer una serie de rituales purificadores con el fin de acabar de un modo simbólico el Camiño das Estrelas, que no es otra cosa que empezar una vida nueva después de haberse librado de los pecados y de la carga de lo material.

Lo primero que tiene que hacer el peregrino es realizar el baño ritual en la Praia da Langosteira. Algunos peregrinos optan por realizarlo en Mar de Fóra, mirando la puesta de sol. En todo caso, el objetivo es limpiarse del polvo del camino antes de entrar en el Cabo sagrado de Finisterre. A continuación debe visitar el Albergue da Fin do Mundo. Allí se acredita su llegada con el documento de la Fisterrana, prueba oficial de que se ha realizado el Camiño. A continuación, hay que hacer lo más importante: caminar hasta el Faro de Fisterra.

Los más piadosos, y aquellos que realizan el Camiño por motivos religiosos cristianos, pueden pasar por la Iglesia de Santa María das Areas (al pie de la



carretera que conduce al faro) para adorar al Santísimo Cristo de Fisterra y pasar por la Porta Santa para así ganar la indulgencia. La Porta Santa se encuentra en el muro norte del templo y se abre ocasionalmente sólo durante los Años Jubilares.

Luego, seguimos hasta el Cabo Fisterra. Desde la Revolta de Cabanas, donde se yergue el Cemiterio da Fin do Mundo diseñado por César Portela, oteamos ya el Faro en toda su plenitud. Una vez allí vemos multitud de puestos de recuerdos, y varias zonas de aparcamiento. Un bolardo impide el acceso de los coches a la plaza del Faro. La Praza da República Arxentina, como se conoce el espacio que precede al propio Faro, acoge en uno de sus extremos el legendario mojón que indica "km. 0,00". Es el final del Camiño, el punto final.

El edificio del Faro está abierto en las mañanas y tardes de verano y en épocas concretas como Navidad o la Semana Santa. En sus estancias suelen exponerse obras de arte y conjuntos de diversa índole (fotografías, cuadros). Bajando hacia la izquierda del Faro, y tras contemplar las hermosas vistas del Cabo Fisterra, alcanzamos el extremo propiamente dicho, la punta de la estrecha lengua de tierra que penetra en el mar. Allí es donde el peregrino cae de rodillas emocionado, para a continuación quemar sus botas y parte de su indumentaria como ritual purificador. Este acto, de raíces paganas, sirve como símbolo del nacer de una nueva vida. Es tradición quedar contemplando la puesta de sol (si no la más hermosa de Europa, sí la más mítica) hasta que el astro rey se hunde en el océano, esperando quizás ver el famoso rayo verde mientras se lleva a cabo el encendido del Faro. En ese momento, los peregrinos suelen aplaudir espontáneamente, homenajando así la hermosura del espectáculo que acaban de contemplar. Y es que una puesta de sol desde el Cabo Finisterre es una experiencia inolvidable.

Una vez realizados los rituales, y antes de que el peregrino emprenda su camino de regreso, se recomienda ascender por la falda sur del Monte Facho para descubrir algunas de las vistas más mágicas y conocidas del Cabo Finisterre. Además, es recomendable perderse por las sendas del *Promontorium Nerium* para descubrir, además de las panorámicas, los misteriosos rincones y las innumerables riquezas arqueológicas de este monte mítico.



Rutas por Finisterre

Fisterra se presta también a la realización de diversas rutas, ya sea a pie o en vehículo. A continuación enumeramos las más interesantes, y explicamos lo que se puede ver si los seguimos.

Descubriendo el Casco Histórico fisterrán

En esta ruta podremos descubrir los rincones más hermosos del Casco Histórico de Fisterra, perdernos por sus calles y ver de cerca la auténtica vida fisterrana. Este es una ruta para hacer a pie.

Comenzamos en A Frontera, o Praza de Santa Catalina, junto al Albergue de Peregrinos y la estación de autobuses. Se aconseja bajar ya desde el cruce de entrada a la villa por la Rúa de Santa Catalina (Cabo da Vila), para descubrir



Galerías del Puerto de Finisterre.

también una de las calles más míticas y carismáticas de Fisterra. Desde la Praza de Santa Catalina bajamos hacia el puerto y lo atravesamos en dirección sur por el



Castelo de San Carlos

Paseo de Calafigueira, hasta llegar a la Bahía de A Ribeira. Allí podremos admirar esta playa, así como el Castelo de San Carlos y sus proximidades. Es esta una fortificación del siglo XVIII que hoy alberga el Museo da Pesca en Fisterra. Subimos por unas escaleras de piedra en el Paseo da Ribeira hacia la Praza da Cerca, y seguimos subiendo por un estrecho callejón denominado “Calella da Praza”, hasta llegar a la Praza da Constitución, auténtico corazón del pueblo. La atravesamos y seguimos la Rúa Real en dirección norte, atendiendo a los diversos desvíos hacia la izquierda que aparecerán. Uno de ellos está claramente marcado con un cartel que reza “Rúa do

Correo”. Cogemos este estrecho callejón y penetramos así en el clásico y misterioso Barrio do Campo. Llegamos a una cuesta empinada que debemos ascender, para luego coger la Rúa do Campo hacia la izquierda. Poco después nos encontraremos con un nuevo descenso a mano izquierda que lleva por nombre Rúa do Centolo. La seguimos y cogemos el primer desvío a la derecha, a pocos pasos. Llegamos así a la

hermosa Praza do Campo, que debemos atravesar para bajar de nuevo a la izquierda por un pequeño callejón llamado “Travesía do Carmen”. Llegamos así de nuevo a la Praza da Constitución, que esta vez debemos abandonar por el lado opuesto, siguiendo las calles de A Praza y Ara Solis, para llegar a la plaza del mismo nombre, donde se ubica la Capela de Nosa Señora do Bonsuceso, edificio barroco del XVIII que destaca por su hermosura ornamental y su carismática situación en pleno Casco Histórico. Seguimos esta calle en dirección sur hasta que nos unimos a la Avenida



Vista de Fisterra desde el Puerto.

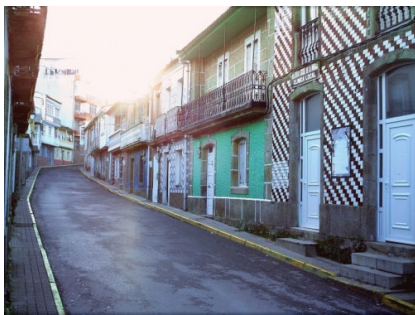

Rúa Manuel Lago Pais, donde se ubica el Albergue Finistellae

Alcalde Fernández, que seguiremos hasta la Igrexa Parroquial de Nosa Señora das Areas, donde acaba nuestro recorrido. Es recomendable también desviarse un poco hacia la Rúa Manuel Lago Pais (tradicionalmente conocida como Rúa de San Jurjo). Se ubica a pocos pasos de la Praia da Ribeira, subiendo la calle que se encuentra al otro extremo, a la izquierda del Castelo de San Carlos. Es en esta emblemática calle, formada por las típicas casas antiguas de los marineros, donde se ubica nuestro albergue.

MAPA DE LA RUTA



LEYENDA:

1. Monumento al Emigrante
2. Puerto de Fisterra
3. Lonja turística
4. Praza da Cerca
5. Bahía de A Ribeira y Castelo de San Carlos
6. Praza da Constitución
7. Rúa Real
8. Praza do Campo
9. Rúa Ara Solis
10. Ermida de Nosa Señora do Bonsuceso
11. Igrexa Parroquial de Santa María das Areas

Ruta por el *Promontorium Nerium*

A través de esta ruta descubriremos los puntos más emblemáticos del *Promontorium Nerium* (“O Monte do Cabo”, para los fisterráns), lugar recientemente declarado Patrimonio Europeo y que cuenta con lugares de interés paisajístico, natural, simbólico, histórico y arqueológico. Se trata de un enclave emblemático en el conjunto de Europa, punto final del Camiño de Santiago y Fin del Mundo. Fue además lugar de antiquísimos rituales paganos a la muerte y a la fertilidad, que perviven aun en la extensa mitología que circunda el Cabo.

Es una ruta larga y que debemos hacer a pie o en bicicleta de montaña, pues aún que en algunos puntos pisaremos el asfalto, muchas de las vías no permiten el acceso de vehículos motorizados. Es, además, una ruta de bastante dificultad y de gran longitud, por lo que se recomienda tomar una tarde entera para realizarla.



Vista del Cabo desde el Monte Facho

Comenzamos justo donde acabamos la ruta anterior, en la Igrexa de Santa María das Areas. Si empezamos en el Albergue Finistellae, debemos seguir cuesta arriba en línea recta hasta alcanzar la iglesia (a unos cinco minutos a pie). Desde la iglesia, seguimos la carretera en dirección al Faro y llegamos a la Revolta de Cabanas, donde podremos admirar el Cemiterio da Fin do Mundo, proyectado por César Portela.

Llegamos al Cabo Fisterra, donde visitaremos el Faro y todo el complejo que lo circunda, para volver por el mismo camino. Cogemos el primer desvío que sube a la izquierda, justo después de los aparcamientos, y subimos por la falda sur del Facho por una intrincada pendiente asfaltada. Desde allí se pueden ver algunas de las más hermosas panorámicas del Cabo. Seguimos ascendiendo hasta que acaba el asfalto, ya en la cima del monte, y vemos el Marconi, antiguo edificio de radio que hoy está abandonado. En la llanura que le sigue podremos visitar la Tumba de Orca Vella, antiguo enterramiento que puede ser el dolmen más occidental de Europa y que está rodeado de innumerables leyendas relacionadas con los cultos a la muerte y a la fertilidad que en este monte se realizaban.

Pasamos el Marconi por una pista que lo circunda por la derecha y seguimos una ancha senda de tierra. Vemos, en dirección norte-sur, tres pequeños promontorios rocosos que esconden interesantes elementos de la Historia fisterrana. En el primer montículo granítico veremos una pequeña calzada de piedra y lo que



Faro de Finisterre



Pedras Santas.

pueden ser los restos de una cantera de piedra de época romana o medieval. En el valle que conforman el primer y el segundo promontorio visitaremos la Fonte de Santiago, la Silla de Santiago y la Pegada do Apóstolo, si es que la maleza nos lo permite. Se trata de un interesante conjunto mitológico donde se dice que se sentó el Apóstol para descansar después de haber evangelizado la zona, quedando su huella gravada en la piedra y haciendo brotar una fuente de milagrosas propiedades.

En el segundo promontorio visitaremos obligatoriamente las Pedras Santas, dos moles graníticas que presiden una majestuosa vista, y que pueden ser movidas con la sola fuerza de los dedos. Hay también multitud de leyendas en torno a estas dos piedras mágicas.



Complejo Arqueológico de San Guillermo

Seguimos la pista en dirección norte y llegamos a un hermoso mirador sobre la villa de Fisterra. Bajamos una intrincada pendiente justo enfrente del mirador y llegamos a una senda forestal, que debemos seguir hacia la derecha. Cogemos el primer desvío a la izquierda y ascendemos a la cima de San Guillermo, donde podremos visitar el complejo arqueológico del mismo nome. A nuestros pies queda el Val de Cabanas, lugar donde se situaba la antigua población de Vilar Vello.

Desandamos lo andado y retornamos la pista forestal, que debemos seguir en dirección sur, hacia el Cabo, hasta alcanzar de nuevo la carretera que subía por la falda del Facho y sobre el Faro. Volvemos a ascenderla, pero esta vez no nos paramos en el Marconi. Seguimos bajando por la otra cara del monte, para adentrarnos en la antigua senda que circunda el promontorio por su cara occidental. Desde allí observamos A Punta dos Oídos, la Illa do Centolo, la Praia de Mar de Fóra, y el grandioso Cabo da Nave.

Seguimos esta larga ruta hasta que llegamos a una encrucijada, ya en el otro lado del monte, donde cogemos hacia la izquierda y hacia abajo por un camino casi oculto entre la maleza. Por allí penetraremos en A Ínsua pisando las antiguas piedras de la Costa de Marcos, calzada posiblemente romana. Desde A Ínsua volvemos ya a Fisterra.

MAPA DE LA RUTA

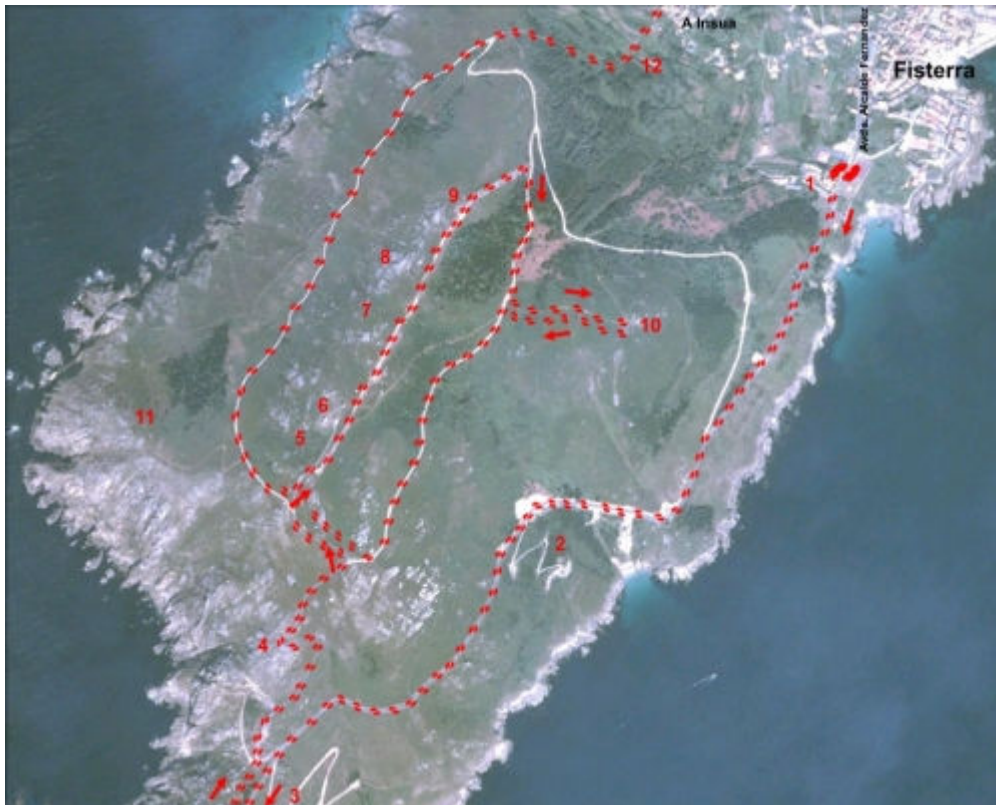

LEYENDA:

1. Igrexa de Santa María das Areas
2. Cemiterio da Fin do Mundo
3. Faro e Cabo Fisterra
4. Mirador sobre el Cabo
5. Tumba de Orca Vella
6. Marconi
7. Complejo de Santiago (Silla do Apóstolo, Fonte de Santiago y Huella)
8. Pedras Santas
9. Mirador del Facho
10. San Guillermo
11. Punta dos Oídos
12. Costa de Marcos

Los datos expuestos en este documento han sido extraídos del blog oficial de la Asociación Cultural “Plataforma Veciñal Fisterra, Único Fin do Camiño”. En este espacio, cuya dirección es <http://findocaminho.wordpress.com>, podrá encontrar más datos turísticos sobre Fisterra y su tradición xacobeá. Los mapas del Camiño Santiago-Fisterra han sido extraídos de la página web de la Asociación Galega de Amigos do Camiño de Santiago (www.amigosdelcamino.com)